

**COLEGIO DE ESTUDIOS CIENTÍFICOS Y TECNOLÓGICOS DEL ESTADO DE GUERRERO.**

**“Notas a los Estados Financieros”**

**Del 01 de enero al 30 de septiembre de 2025**

**“Pesos mexicanos”.**

Con el propósito de dar cumplimiento a los artículos 46, 47 y 49 de la Ley General de Contabilidad Gubernamental se emiten las notas a los estados financieros, considerando los postulados de revelación suficiente e importancia relativa, con la finalidad de que la información sea de mayor utilidad para los usuarios.

Las notas a los estados financieros son explicaciones que amplían el origen y significado de los datos y cifras que se presentan en los Estados Financieros, del Colegio de Estudios Científicos y Tecnológicos del Estado de Guerrero, las cuales proporcionan información acerca del ente público, sus transacciones y otros eventos que afecten económicamente; las cifras están expresadas en pesos mexicanos.

El objetivo del presente documento es revelar y proporcionar información adicional que no se presenta en los Estados Financieros.

**Notas de Gestión Administrativa**

**Del 01 de enero al 30 de septiembre de 2025**

Estas Notas tienen como objetivo la revelación del contexto y de los aspectos económico-financieros más relevantes que influyeron en las decisiones del Colegio de Estudios científicos y Tecnológicos del Estado de Guerrero.

**1. Autorización e Historia**

a) Fecha de creación del ente.

El Colegio de Estudios Científicos y Tecnológicos del Estado de Guerrero, fue creado mediante decreto, publicado en el periódico oficial del Gobierno del Estado de Guerrero, el 6 de septiembre de 1991, como un establecimiento público de bienestar social, con personalidad jurídica y patrimonio propio, con sujeción al Artículo 45 de la Ley Orgánica de la Administración Pública del Estado y al Acuerdo de Coordinación al efecto celebrado entre el Poder Ejecutivo y la Secretaría de Educación Pública del Gobierno Federal, firmado en la Ciudad de México, Distrito Federal, el 21 de agosto de 1991.

El Colegio de Estudios Científicos y Tecnológico del Estado de Guerrero, inició con tres planteles: 01 Mozimba, 02 Chilapa y 03 Iguala.

b) Principales cambios en su estructura

Decreto reformado y adicionado, el 20 de abril de 2004, y publicado en periódico oficial del Gobierno del Estado de Guerrero, el 23 de abril de 2004.

En la actualidad el Colegio de Estudios Científicos y Tecnológico del Estado de Guerrero, cuenta con 10 planteles y 92 centros EMSAD.

El cuadro siguiente muestra la fecha en que fueron creados los planteles y centros EMSAD:

**Planteles de CECyTEG**

Fecha de creación	Planteles creados
26/11/1991	Plantel 01 Mozimba, 02 Chilapa, 03 Iguala
01/08/1996, 13/08/1996	Plantel 04 Coloso y 05 Petatlán
01/10/2002	Plantel 06 Filo de Caballos
30/10/2012	Plantel 07 San Agustín
10/01/2014, 17/07/2014	Plantel 08 El Cortés, 09 San Isidro
19/01/2015	Plantel 10 Juchitán

Autorizó:



**CECyTE**  
Guerrero

COLEGIO DE ESTUDIOS  
CIENTÍFICOS Y TECNOLÓGICOS  
DIRECCIÓN GENERAL  
2021-2027

Elaboró:

Dirección: Av. Lázaro Cárdenas núm. 3 Col. Loma Bonita C.P. 39080

Chilpancingo de los Bravos, Guerrero

Correo Electrónico: dir.general@cecyte.edu.mx Teléfonos: (01-747) 47-1-34-46 y 471-1-31-60

2021-2027

**Centros EMSAD**

Año de creación	Centros EMSAD
2012	Se crearon 18 centros EMSAD
2013	Se crearon 30 centros EMSAD
2014	Se crearon 44 centros EMSAD

En la actualidad están operando 88 centros EMSAD.

**2. Panorama Económico y Financiero**

La operación del Colegio en el aspecto económico y financiero se encuentra establecida en la cláusula octava del convenio de coordinación para la creación y operación del Colegio de Estudios Científicos y Tecnológicos del Estado de Guerrero, que establece que el 50% del gasto anual lo cubrirá la Secretaría de Educación Pública y el otro 50% el Gobierno del Estado.

El colegio opera también con ingresos propios recaudados a través de los planteles.

**3. Organización y Objeto Social**

Se informa sobre:

**a) Objeto social.**

El Colegio de Estudios Científicos y Tecnológicos del Estado de Guerrero, fue creado con el objeto entre otros, Impartir educación en el nivel medio superior en la modalidad de bachillerato tecnológico conjugando convenientemente el conocimiento teórico que asegure su vertiente propedéutica y el logro de habilidades y destrezas que den ascendencia a su línea tecnológica.

**Misión.** Impartir educación científica y tecnológica de calidad y excelencia en el nivel medio superior, con un enfoque humano y productivo que forme bachilleres y técnicos profesionales con sólidos principios y comprometidos con el desarrollo sustentable.

**Visión.** Ser el líder en Educación Media Superior Tecnológica, con alto prestigio de calidad y excelencia.

- b) Principal actividad. Impartir educación en el nivel medio superior en la modalidad de bachillerato tecnológico.
- c) Ejercicio fiscal. Fecha de inicio de operaciones 01 de enero de 1992. (Ejercicio fiscal 2025).
- d) Régimen Jurídico. Establecimiento Público de Bienestar Social con personalidad jurídica y patrimonio propio, con sujeción al artículo 45 de la Ley Orgánica de la Administración Pública del Estado y al acuerdo de coordinación al efecto celebrado entre el Poder Ejecutivo y la Secretaría de Educación Pública del Gobierno Federal.
- e) Consideraciones fiscales del ente: obligaciones fiscales (contribuciones que está obligado a pagar o retener).

El Colegio de Estudios Científicos y Tecnológicos del Estado de Guerrero, inició operaciones el 01 de enero de 1992 y fue dado de alta ante la Secretaría de Hacienda y Crédito Público con fecha 31 de marzo de 2002, bajo el régimen de personas morales con fines no lucrativos; con actividad escuelas de educación media superior pertenecientes al sector público, con las siguientes obligaciones fiscales:

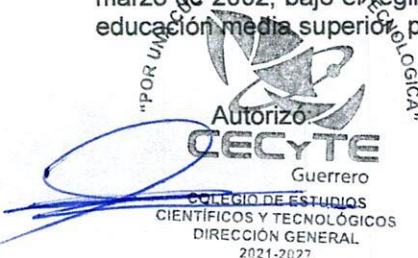
  
Autorizó:  
**CECYTE**  
Guerrero  
COLEGIO DE ESTUDIOS  
CIENTÍFICOS Y TECNOLÓGICOS  
DIRECCIÓN GENERAL  
2021-2027

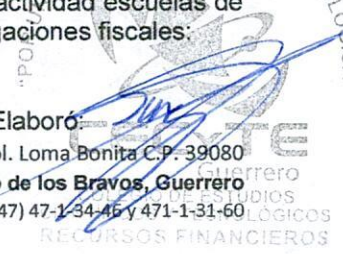
Elaboró:   
Dirección: Av. Lázaro Cárdenas núm. 3 Col. Loma Bonita C.P. 39080  
Chilpancingo de los Bravos, Guerrero  
Correo Electrónico: dir.general@cecyte.edu.mx Teléfonos: (01-747) 47-1-34-45 y 471-1-31-60  
RECURSOS FINANCIEROS  
2021-2027

- Presentar la declaración y pago provisional mensual de retenciones de Impuesto Sobre la Renta (ISR) por sueldos y salarios.
- Presentar la declaración anual de Impuesto Sobre la Renta (ISR) donde se informe sobre las retenciones efectuadas por pagos de rentas de bienes inmuebles.
- Presentar la declaración anual donde se informe sobre las retenciones de los trabajadores que recibieron sueldos y salarios y trabajadores asimilados a salarios.
- Presentar la declaración y pago provisional mensual de Impuesto Sobre la Renta (ISR) por las retenciones realizadas a los trabajadores asimilados a salarios.
- Presentar la declaración y pago provisional mensual de las retenciones de Impuesto Sobre la Renta (ISR) realizadas por el pago de rentas de bienes inmuebles.
- Presentar la declaración informativa anual de Subsidio para el Empleo.

Debido a las reformas únicamente se tienen las siguientes obligaciones:

Entero de retenciones mensuales de ISR por sueldos y salarios, salarios asimilados, retenciones de ISR por arrendamiento, retenciones de ISR por servicios profesionales/régimen simplificado de confianza.

f) Estructura organizacional básica.

Estructura organizacional básica

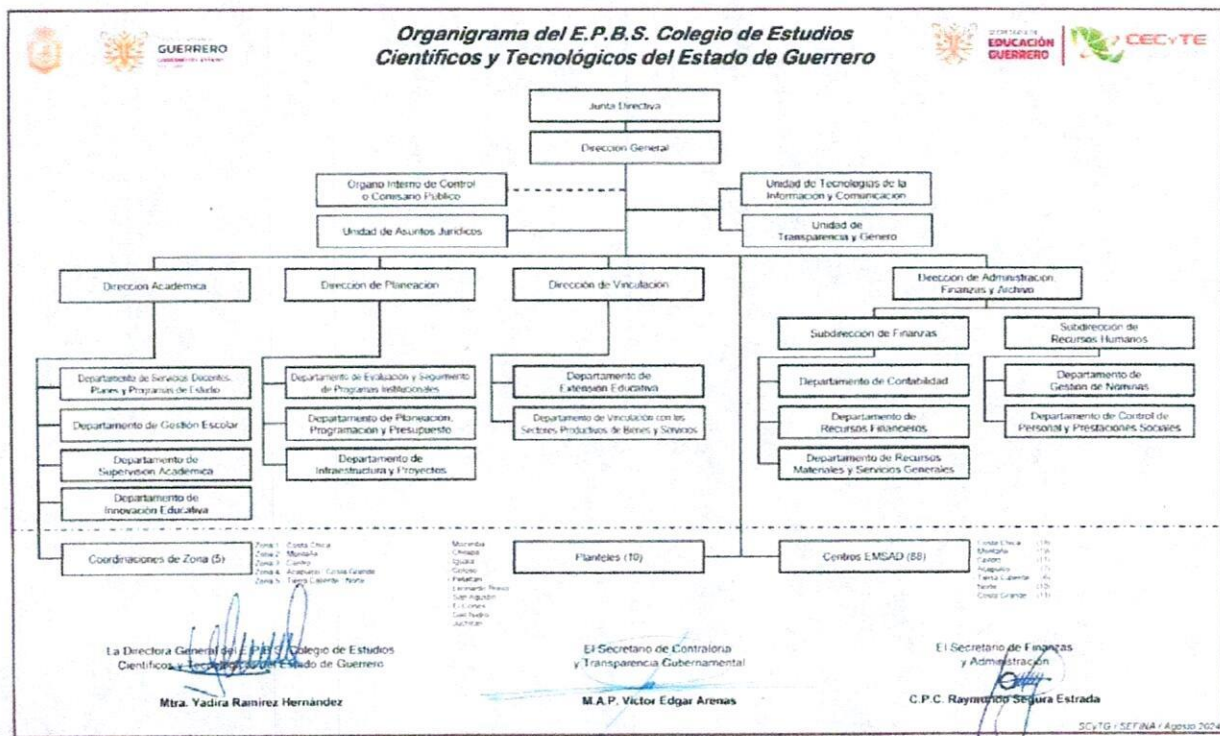

g) Fideicomisos de los cuales es fideicomitente o fideicomisario y contratos análogos.

Para efectos de este inciso no aplica, debido a que no se tienen fideicomisos.

Autorizó:

Elaboró:

CECYTE Guerrero  
COLEGIO DE ESTUDIOS CIENTÍFICOS Y TECNOLÓGICOS  
DIRECCIÓN GENERAL  
2021-2027

Dirección: Av. Lázaro Cárdenas núm. 3 Col. Loma Bonita C.P. 39080 Chilpancingo de los Bravos, Guerrero  
Correo Electrónico: dir.general@cecyte.edu.mx Teléfonos: (01-747) 47-1-34-46 y 471-1-31-60

#### **4. Base de preparación de los Estados Financieros:**

- a) El Colegio de Estudios Científicos y Tecnológicos del Estado de Guerrero, si observa la normatividad del CONAC y las disposiciones legales aplicables.
- b) La normatividad aplicada para el reconocimiento, valuación y revelación de los diferentes rubros de la información financiera, así como las bases de medición utilizadas para la elaboración de los estados financieros, son costo histórico y valor de realización.
- c) Se cumple con los Postulados básicos de contabilidad gubernamental.
- d) No se cuenta con normatividad supletoria.
- e) El colegio implementó el sistema de contabilidad armonizado en el año de 2020 por primera vez, con base devengada de acuerdo con la Ley de Contabilidad considerando lo siguiente:

- Revelar las nuevas políticas de reconocimiento:

Los criterios de registro generales para el tratamiento de los momentos contables del ingreso devengado y recaudado, se contabiliza cuando se recibe el efectivo; y el gasto en el momento que se paga se afectan de forma simultánea todos los momentos contables.

- Plan de implementación:

El objetivo de implementar el sistema de armonización contable es cumplir con la normatividad del CONAC y cumplir con los requerimientos de las diferentes dependencias.

Se contrató un despacho para realizar el proceso de transición y se acordó que el departamento de recursos financieros sería el encargado de contabilizar, afectando todos los momentos contables de forma simultánea.

Los riesgos que se tienen son observación administrativa, debido a que no se afectan los momentos contables como lo estipula la normatividad, pero una vez estando al corriente se realizará como lo estipula la Ley.

La asignación de tareas para el proceso contable se dividió entre el personal del departamento de recursos financieros contabilizando las siguientes actividades:

- Ingresos.
- Servicios personales capítulo 1000
- Gastos de operación capítulo 2000 y 3000.

El sistema se ha ido actualizando de acuerdo con las reformas.

- Revelar los cambios en las políticas, la clasificación y medición de las mismas, así como su impacto en la información financiera:

Uno de los cambios principales es la adecuación al plan de cuentas, la información financiera se formuló de acuerdo con las disposiciones de carácter general, en base a la Ley General de Contabilidad Gubernamental y considerando las Normas, criterios y principios técnicos. Las operaciones se registraron de manera consistente, en las cuentas que corresponden conforme al plan de cuentas considerando los postulados básicos y normatividad emitida el CONAC y demás disposiciones legales aplicables para generar la información presupuestaria, contable y patrimonial.

Autorizó:



**CECYTE**

Guerrero

COLEGIO DE ESTUDIOS  
CIENTÍFICOS Y TECNOLÓGICOS  
DIRECCIÓN GENERAL.

2021-2027

Elaboró:

Dirección: Av. Lázaro Cárdenas núm. 3 Col. Loma Bonita C.P. 39080

Chilpancingo de los Bravos, Guerrero

Correo Electrónico: dir.general@cecyte.edu.mx Teléfonos: (01-747) 47-1-34-46 y 471-1-31-60

RECURSOS FINANCIEROS

2021-2027

- Los últimos estados financieros que se presentaron con la normatividad anterior son los del ejercicio 2019. Con las nuevas políticas para fines de comparación en la transición a la base de devengo, se presentan los estados financieros correspondientes al ejercicio 2020, por lo cual se pueden comparar los estados financieros del ejercicio 2020-2021; 2021-2022; 2022-2023; 2023-2024 y 2024-2025.

**5. Políticas de Contabilidad significativas.**

Los principios, bases, reglas y procedimientos específicos adoptados por el Colegio de Estudios Científicos y Tecnológicos del Estado de Guerrero, en la elaboración y presentación de sus estados financieros, se utilizan los publicados en la Ley General de Contabilidad Gubernamental y la normatividad emitida por el CONAC.

Se informa sobre:

- Actualización: Se informa que no se ha utilizado ningún método para la actualización del valor de los activos, pasivos y Hacienda Pública/Patrimonio.  
Lo único que se realiza es el cálculo de la depreciación en línea recta, considerando la vida útil y porcentajes establecidos por el CONAC.
- Se informa que no se realizan operaciones en el extranjero.
- Método de valuación: no se cuenta con inversiones en acciones de compañías subsidiarias no consolidadas y asociadas motivo por el cual no existe ningún método de evaluación.
- No se cuenta con sistema y método de valuación de inventarios y costo de lo vendido, debido a que no se produce ni transforman productos y no se cuenta con almacén.
- Beneficios a empleados: revelar al cálculo de la reserva actuarial, valor presente de los ingresos esperados comparado con el valor presente de estimación de gastos tanto de los beneficiarios actuales como futuros. No se realiza el cálculo de la reserva actuarial.
- Provisiones: objetivo de su creación, monto y plazo:  
Se realizaron provisiones de cuotas obreros patronales, prestaciones del capítulo 1000 servicios Personales, con el objeto de que se tengan registradas en contabilidad y los estados financieros reflejen las obligaciones pendientes de pago que tiene el colegio, las provisiones se realizan mensualmente y el plazo para pago es en el mes posterior.

UNIDAD ADMINISTRATIVA	9.97%	3.175% CESANTIA	2% SAR	5% VIVIENDA	3% SOBRE NÓMINAS	TOTAL
CECYTEG	863,441.99	271,207.03	170,839.07	427,097.70	399,456.58	2,132,042.37
EMSAD	927,976.20	295,519.00	186,153.70	465,384.25	405,110.13	2,280,143.28
TOTAL	1,791,418.19	566,726.03	356,992.77	892,481.95	804,566.71	4,412,185.65

- Reservas: objetivo de su creación, monto y plazo: No se generaron reservas
- No se realizaron cambios en políticas contables, pero si se realizaron correcciones de errores en los documentos de registro.
- Reclasificaciones: Se deben revelar todos aquellos movimientos entre cuentas por efectos de cambios en los tipos de operaciones: No se realizaron reclasificaciones.

Depuración y cancelación de saldos: No se realizaron para este mes.

Autorizó: \_\_\_\_\_

Elaboró: \_\_\_\_\_

**6. Posición en Moneda Extranjera y Protección por Riesgo Cambiario**

- a) Activos en moneda extranjera. No aplica
- b) Pasivos en moneda extranjera. No aplica
- c) Posición en moneda extranjera. No aplica
- d) Tipo de cambio. No aplica
- e) Equivalente en moneda nacional. No aplica

No se utiliza moneda extranjera por lo que no existen métodos de protección de riesgo por variaciones en el tipo de cambio.

**7. Reporte Analítico del Activo**

- a) Vida útil o porcentajes de depreciación y amortización utilizados en los diferentes tipos de activos, o el importe de las pérdidas por deterioro reconocidas:

Concepto	Años de vida útil	% de depreciación anual
Bomba de agua	10	10
Equipo de computación	3	33.3
Equipo de comunicación	3	33.3
Equipo de iluminación y sonido	3	33.3
Equipo de proyección	3	33.3
Equipo fotográfico	3	33.3
Equipo médico y de laboratorio	5	20
Equipo de transporte y vehículos	5	20
Mobiliario y equipo de cocina	10	10
Mobiliario y equipo de oficina	10	10
Otros equipos	10	10

- b) Cambios en el porcentaje de depreciación y amortización y en el valor de los activos ocasionado por deterioro:  
No se realizaron cambios en el porcentaje de depreciación.
- c) Importe de los gastos capitalizados en el ejercicio, tanto financieros como de investigación y desarrollo:  
No aplica
- d) Riesgos por tipo de cambio o tipo de interés de las inversiones financieras: No aplica
- e) Valor en el ejercicio de los bienes construidos por la entidad: No aplica
- f) Otras circunstancias de carácter significativo que afecten el activo, tales como bienes en garantía, señalados en embargos, litigios, títulos de inversiones entregados en garantías, baja significativa del valor de inversiones financieras, etc.:

CONCEPTO	IMPORTE
RENTA DE OFICINA	45,000.00
LITIGIOS	52,112.20
RENTA DE BODEGA	15,000.00
TOTAL	112,112.20

- g) Desmantelamiento de activos, procedimientos, implicaciones, efectos contables: No aplica  
h) Administración de activos; planeación con el objetivo de que el ente los utilice de manera más efectiva:  
No aplica.

Adicionalmente, se deben incluir las explicaciones de las principales variaciones en el activo, en cuadros comparativos como sigue:

- a) Inversiones en valores

Cuenta	Descripción de la cuenta	Monto	Intereses	Saldo
1113-00-02-018	Inversiones en valores 9604795785	3,448,082.11	67,137.69	3,515,219.80

- b) Patrimonio de Organismos descentralizados de control presupuestario indirecto.

Descripción de la cuenta	Importe
PATRIMONIO CONTRIBUIDO	73,674,852.56
Donaciones de bienes	73,674,852.56

- c) Inversiones en empresas de participación mayoritaria. No aplica  
d) Inversiones en empresas de participación minoritaria. No aplica  
e) Patrimonio de organismos descentralizados de control presupuestario directo, según corresponda.

Descripción de la cuenta	Importe
Patrimonio	27,087,496.23

### 8. Fideicomisos, Mandatos y Análogos

Se informa:

- a) Por ramo administrativo que los reporta: No aplica  
b) Enlistar los de mayor monto de disponibilidad, relacionando aquéllos que conforman el 80% de las disponibilidades: No aplica.

### 9. Reporte de la Recaudación

- a) Análisis del comportamiento de la recaudación correspondiente al ente público o cualquier tipo de ingreso, de forma separada los ingresos locales de los federales:

Cuenta	Concepto	Ingresos efectivamente cobrados	Porcentaje %
4151-0	Productos financieros	\$116,357.61	0.03
4173-01	Ingreso propio	3,619,444.25	1.01
4173-03	Varios	580,005.58	0.16
4221-0	Transferencias estatales	144,962,678.56	40.61
4223-0	Subsidio federal	207,652,282.00	58.18
4399-01	Otros ingresos	1,285.51	0.00
Total		\$356,932,053.51	

b) Proyección de la recaudación e ingresos en el mediano plazo: No se tiene la proyección.

### **10. Información sobre la Deuda y el Reporte Analítico de la Deuda**

Se informa lo siguiente:

a) Utilizar al menos los siguientes indicadores: deuda respecto al PIB y deuda respecto a la recaudación tomando, como mínimo, un período igual o menor a 5 años. No aplica

El colegio, no tiene contratada Deuda pública, que genere intereses, comisiones y otros gastos por vencimiento de deuda.

b) Información de manera agrupada por tipo de valor gubernamental o instrumento financiero en la que se considere intereses, comisiones, tasa, perfil de vencimiento y otros gastos de la deuda. No aplica

### **11. Calificaciones otorgadas**

Informar, tanto del ente público como cualquier transacción realizada, que haya sido sujeta a una calificación crediticia: No aplica

### **12. Procesos de mejora**

Se informa de:

- a) Principales políticas de control interno.  
No se tienen políticas de control interno.
- b) Medidas de desempeño financiero, metas y alcance.

No se tienen definidos los criterios en el sistema SAACG. NET, para dar cumplimiento a lo dispuesto en los artículos Tercero fracción III y Cuarto fracción I, Transitorios de la Ley General de Contabilidad Gubernamental, a efecto de armonizar los mecanismos para establecer los indicadores que permitan realizar la medición de los avances físicos y financieros, así como la evaluación del desempeño de los recursos públicos federales, estatales y propio.

### **13. Información por segmentos**

En este apartado no aplica revelar información financiera de manera segmentada debido a que el Colegio de Estudios Científicos y Tecnológicos del Estado de Guerrero, no cuenta con diversidad de actividades y operaciones, más que la de proporcionar educación a nivel medio superior y educación media superior a distancia, que se divide en 7 proyectos para la ejecución del presupuesto.

#### **14. Eventos posteriores al cierre**

Se informa sobre cuotas ISSSTE, que son pagadas directamente por la Federación y que no se contabilizan oportunamente, porque no se tiene la documentación soporte en el momento de cierre; afecta considerablemente, en el aspecto económico y financiero, ya que se contabilizan en el siguiente ejercicio fiscal.

Se informa que con fecha 03 de diciembre de 2024, se toma protesta de la nueva administración, quien a partir de esta fecha serán las personas encargadas de firmar la documentación de acuerdo con los nombramientos otorgados.

#### **15. Partes relacionadas**

Se manifiesta que no existen partes relacionadas que pudieran ejercer influencia significativa sobre la toma de decisiones financieras y operativas.

#### **16. Responsabilidad sobre la presentación Razonable de la Información Contable.**

La Información Contable está firmada en cada una de las páginas e incluye al final la siguiente leyenda: "Bajo protesta de decir verdad declaramos que los Estados Financieros y sus notas, son razonablemente correctos y son responsabilidad del emisor".



**Autorizó**  
**Lic. Anabel Apellano Villafuerte.**  
Directora General.  
2021-2027



**Elaboró**  
**L.C. Jannet Zapata Villalobos**  
Jefe del Depto. Recursos Financieros  
Guerrero  
COLEGIO DE ESTUDIOS  
CIENTÍFICOS Y TECNOLÓGICOS  
RECURSOS FINANCIEROS  
2021-2027

**COLEGIO DE ESTUDIOS CIENTÍFICOS Y TECNOLÓGICOS DEL ESTADO DE GUERRERO.**

**Notas de desglose**

**Del 01 de enero al 30 de septiembre de 2025**

**I) NOTAS EL ESTADO DE ACTIVIDADES**

**Ingresos y otros beneficios**

Cuenta	Concepto	Ingresos efectivamente cobrados	Porcentaje %
4151-0	Productos financieros	\$116,357.61	0.03
4173-01	Ingreso propio	3,619,444.25	1.01
4173-03	Varios	580,005.58	0.16
4221-0	Transferencias estatales	144,962,678.56	40.61
4223-0	Subsidio federal	207,652,282.00	58.18
4399-01	Otros ingresos	1,285.51	0.00
Total		\$356,932,053.51	

Productos financieros. Se obtienen por intereses bancarios generados en las cuentas productivas.

Ingreso propio. Representan los ingresos recaudados de 10 planteles por concepto de inscripciones, reinscripciones, exámenes extraordinarios, especiales, ficha de admisión, certificados, constancias, y concesión por servicio de cafetería, etc.

Varios. Pago de menos a proveedores en relación con lo facturado.

Transferencias estatales. Son las transferencias que se reciben por parte del Gobierno del Estado para cubrir capítulo 1000 servicios personales; 2000 materiales y suministros y 3000 servicios generales, para la operatividad de 10 planteles y 88 centros EMSAD, recursos ministrados mediante decreto número 203 del presupuesto de egresos del Estado de Guerrero, para el ejercicio fiscal 2025, publicado en el periódico oficial del Estado de Guerrero, el 31 de diciembre de 2024.

Subsidio federal. Es el subsidio que se recibe por parte de la federación para cubrir capítulo 1000 servicios personales, 2000 materiales y suministros y 3000 servicios generales, para la operatividad de 10 planteles y 88 centros EMSAD, recursos ministrados mediante anexo de Anexo de Ejecución / Apoyo Financiero 2025 SEMS-EL CECYTE-GUERRERO, de fecha 17 de enero de 2025.

Otros ingresos. Se obtienen por redondeos de pagos.

"POR UNA CULTURA CIENTÍFICA Y TECNOLÓGICA"

Autorizó:  
  
**CECYTE**  
Guerrero  
COLEGIO DE ESTUDIOS  
CIENTÍFICOS Y TECNOLÓGICOS  
DIRECCIÓN GENERAL  
2021-2027

Elaboró:  

Dirección: Av. Lázaro Cárdenas núm. 3 Col. Loma Bonita C.P. 39080  
Chilpancingo de los Bravos, Guerrero

Correo Electrónico: dir.general@cecYTE.edu.mx Teléfonos: (01-747) 47-1-34-46 y 471-1-31-60

2021-2027

**Gastos y otras pérdidas.**

CAPITULO	GASTOS DE FUNCIONAMIENTO				TOTAL
	FEDERAL	ESTATAL	PROPIOS	FINANCIEROS	
Servicios Personales (Cap. 1000)	\$ 167,954,745.30	\$ 120,136,939.24	\$ 204,050.70	0	\$ 288,295,735.24
Gastos de Operación (Cap. 2000)	1,994,084.15	2,191,860.58	943,023.30	\$ -	\$ 5,128,968.03
Gastos de Operación (Cap. 3000)	3,786,581.56	12,650,244.11	785,369.65	0.00	\$ 17,222,195.32
Bienes (Cap.5000)	0.00	0.00	592,026.60		\$ 592,026.60
<b>Total</b>	\$ 173,735,411.01	\$ 134,979,043.93	\$ 2,524,470.25	\$ -	\$ 311,238,925.19

Servicios personales: el monto refleja el pago total de sueldos y prestaciones de 993 trabajadores de CECyTEG y EMSAD.

Gastos de operación capítulo 2000: Incluye las adquisiciones de materiales y suministros por concepto de material de oficina, limpieza, cómputo etc.

Gastos de operación capítulo 3000: Incluye servicios generales, servicios de energía eléctrica, telefónico, internet, arrendamiento y servicios profesionales, etc.

Autorizó



Lic. Anabel Arellano Villafuerte.  
Directora General.  
2021-2027

Elaboró



L.C. Jannet Zapata Villalobos  
Jefe del Depto. Recursos Financieros  
2021-2027

## II) NOTAS AL ESTADO DE SITUACIÓN FINANCIERA

### ACTIVO

#### Efectivo y equivalentes

Cuenta	Nombre de la cuenta	Tipo	Monto	Fecha de cancelación
1113-00-01-010	Bancomer 0123186598	Pago de nómina	24,107.13	
1113-00-02-001	Banamex 7003 7098572	Cuenta eje 2014	34,543.73	
1113-00-02-004	Banamex 7003 7098564	Recurso federal 2014	5,648.00	
1113-00-02-009	Banamex 7006 7885757	Recuso estatal 2014	226.00	
1113-00-02-017	Banamex 7012 2451761	Recurso federal 2017	2,000.00	
1113-00-02-018	Banamex 9604795785	Inversión empresarial	3,515,219.80	
1113-00-02-029	Banamex 7017-798153	Recurso estatal 2021, cuenta productiva	44,518.37	
1113-00-02-036	Banamex 7018-1641485	Recurso federal 2022, cuenta productiva	20,275.95	
1113-00-02-040	Banamex 7018-6081747	Recurso estatal 2024	38,849.86	
1113-00-02-043	Banamex 7019-4043803	Recurso estatal 2025	29,529,495.32	
1113-00-02-044	Banamex 7019-4114697	Recurso federal 2025	28,871,005.85	
1113-00-02-045	Banamex 7019-4438220	Recurso propio 2025	0.00	
1113-00-02-046	Banamex 7019-8130115	Recurso estatal 2025-1	1,352.16	
1113-00-02-047	Banamex 7019-8130107	Recurso federal 2025-1	2,628.84	
1113-00-02-048	Banamex 7019-8293367	Recurso propio 2025-1	1,298,111.17	

Total

63,387,982.18

La cuenta contable 1113-00-02-029, Banamex 7017-798153, recurso estatal 2021, cuenta productiva, se dejó de utilizar debido a que la cuenta está embargada por una demanda laboral.

#### Inversiones temporales

Cuenta	Nombre de la cuenta	Tipo	Monto
1113-00-02-018	Banamex 79604795785. Cuenta de inversión empresarial	Cetes	3,515,219.80

Cuenta de inversión empresarial, esta inversión es diaria y se puede disponer de los recursos en cualquier momento a través de la banca electrónica.

El saldo de esta cuenta corresponde a ahorros presupuestales de ejercicios anteriores; en 2006, se tenía un saldo de \$5,571,632.11 que administraciones anteriores utilizaron para el pago de liquidaciones.

Autorizó:



**CECYTE**  
Guerrero  
COLEGIO DE ESTUDIOS  
CIENTÍFICOS Y TECNOLÓGICOS  
DIRECCIÓN GENERAL.  
2021-2022

Elaboró:



Dirección: Av. Lázaro Cárdenas núm. 3 Col. Loma Bonita C.P. 39080

Chilpancingo de los Bravos, Guerrero

Correo Electrónico: dir.general@cecyte.edu.mx Teléfonos: (01-747) 471-3446 y 471-13160

2021-2022

**Derechos a recibir efectivo y equivalentes y bienes y servicios**

Cuenta	Nombre de la cuenta	Monto	Importe pendiente de cobro					Montos sujetos a algún tipo de juicio	
			2025	2024	2023	2022	2021	Tipo	Factibilidad de cobro
1111	Efectivo	37,500.00	37,500.00						
1113	Bancos	63,387,982.18	59,753,697.34	38,849.86		20,275.95	3,575,159.03		
1116	Depósitos en garantía	112,112.20				15,000.00	97,112.20		
1119	Otros efectivos y equivalentes	42,308,159.46					42,308,159.46		
	<b>Total</b>	<b>105,845,753.84</b>	<b>59,791,197.34</b>	<b>38,849.86</b>	<b>0.00</b>	<b>35,275.95</b>	<b>45,980,430.69</b>		

1111 efectivo fondo fijo de planteles

1113 bancos en las cuentas bancarias del punto anterior se especifican a que tipo de recurso corresponden.

1116 depósitos en garantía: \$52,112.20, cheques que se expidieron como garantía por laudos; y \$45,000.00, como depósito en garantía de renta del edificio que ocupan las oficinas de dirección general del CECyTE Guerrero, más \$15,000.00 depósito en garantía de renta de la bodega de CECyTE Guerrero.

1119 otros efectivos y equivalentes: Corresponden a asientos virtuales de ampliación presupuestal al subsidio federal y estatal afectando al ejercicio 2018, realizado en pólizas de diario D00648, D00649, registro erróneo realizado por despacho externo contratado para la transición del sistema CORAM al SAAG.Net.

**Cuentas por cobrar 1123 y 1126**

Cuenta	Nombre de la cuenta	Monto	Importe pendiente de cobro por vencimiento de				Características cualitativas
			90	180	Menor o igual a 365	Mayor o igual a 365	
1123	Deudores	5,421,848.95	556,354.09	118,927.30	92,686.79	4,653,880.77	
1126	Préstamo a corto plazo	1,336,222.89	20,000.00	4,000.00	0.00	1,312,222.89	

Autorizó



**CECyTE**  
Guerrero  
COLEGIO DE ESTUDIOS  
CIENTÍFICOS Y TECNOLÓGICOS  
DIRECCIÓN GENERAL  
2021-2027

Elaboró

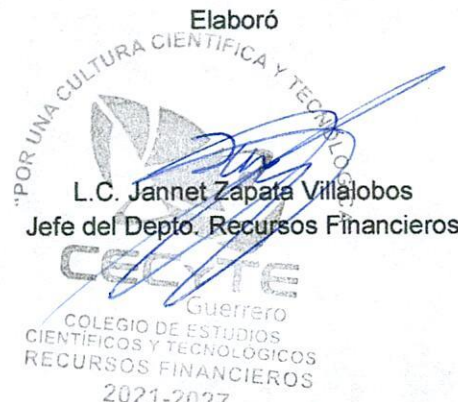

**CECyTE**  
Guerrero  
COLEGIO DE ESTUDIOS  
CIENTÍFICOS Y TECNOLÓGICOS  
RECURSOS FINANCIEROS  
2021-2027

L.C. Jannet Zapata Villalobos  
Jefe del Depto. Recursos Financieros

**Inventarios**

No aplica debido a que el CECyTEG no realiza ningún proceso de transformación y/o elaboración de bienes.

**Almacenes.** No aplica debido a que no se tiene almacén de materiales, las adquisiciones se distribuyen al momento de la compra.

**Inversiones financieras.** No aplica debido a que no se cuenta con inversiones financieras con fideicomisos, mandatos y contratos análogos.

**Participaciones y Aportaciones de Capital.** No aplica debido a que no se cuenta con inversiones financieras a largo plazo y títulos y valores a largo plazo.

**Bienes muebles, inmuebles e intangibles.**

Cuenta	Nombre de la Cuenta	Monto del activo	Depreciación del ejercicio	Depreciación acumulada	Procedimiento	Características
1231	Terrenos	437,900.00	0.00	0.00	Línea recta	En estado bueno
1233	Edificios no habitacionales	10,962,593.39	0.00	955,474.93	Línea recta	En estado bueno
1241	Mobiliario y equipo de administración	38,851,808.40	0.00	29,940,890.95	Línea recta	En estado bueno
1242	Mobiliario y equipo educacional y recreativo	8,261,611.56	0.00	6,822,840.12	Línea recta	En estado bueno
1243	Equipo e instrumental médico y de laboratorio	3,627,138.48	0.00	3,227,099.30	Línea recta	En estado bueno
1244	Vehículos y equipo de transporte	8,497,634.82	0.00	6,262,636.56	Línea recta	En estado bueno
1246	Maquinaria, otros equipos y herramientas	4,115,914.01	0.00	2,207,034.25	Línea recta	En estado bueno
	<b>TOTAL</b>	<b>74,754,600.66</b>	<b>0.00</b>	<b>49,415,976.11</b>		

Nota: El importe correspondiente a la depreciación acumulada de \$49,415,976.11 más la amortización \$361,337.42, suman \$49,777,313.53 importe reflejado en balanza.

Cuenta	Nombre de la Cuenta	Monto del activo	Amortización del ejercicio	Amortización acumulada	Procedimiento	Características
1250	Activos intangibles	3,769,087.54		361,337.42		Por tiempo
1251	Software	2,342,759.90		286,209.91		
1254	Licencias	1,426,327.64		75,127.51		

**Estimaciones y deterioros.** No se genera ningún criterio ni procedimiento para determinar la estimación de cuentas incobrables, estimación por deterioro de inventarios y de bienes.

**Otros activos.** No se tienen cuentas de otros activos.

## PASIVO

### Cuentas y Documentos por pagar

#### RETENCIONES Y CONTRIBUCIONES POR PAGAR A CORTO PLAZO

Cuenta	Nombre de la cuenta	Monto	Importe pendiente de cobro por vencimiento de				Montos sujetos a algún tipo de juicio	
			90	180	Menor o igual a 365	Mayor o igual a 365	Tipo	Factibilidad de cobro
2117-01	IMPUESTO POR PAGAR ISR	2,097,852.66	2,106,060.50			-8,207.84		
2117-02	HONORARIOS	39,442.91	35,184.17			4,258.74		
2117-03	3% SOBRE NÓMINA	10,757,464.14	2,181,764.43			8,575,699.71		
2117-04	10% ISR RETENIDO	11,899.05	11,899.05					
2117-05	CUOTAS ISSSTE	35,504,011.71	11,358,815.27	7,206.10	18,556.36	24,119,433.98		
2117-06	CUOTAS SINDICALES	2,472.68	1,060.65	117.42	0.00	1,294.61		
2117-07	PENSIONES ALIMENTICIAS	19,095.82	11,768.78		7,327.04			
2117-08	PRÉSTAMOS ISSSTE	849,681.87	781,487.03			68,194.84		
2117-12	PRÉSTAMOS POR TU NÓMINA	1,484.58	1,484.58					
	<b>Total</b>	<b>49,283,405.42</b>	<b>16,489,524.46</b>	<b>7,323.52</b>	<b>25,883.40</b>	<b>32,760,674.04</b>		

### 2119 otras cuentas por pagar

Cuenta	Nombre de la cuenta	Monto	Importe pendiente de cobro por vencimiento de				Características cualitativas
			90	180	Menor o igual a 365	Mayor o igual a 365	
2119	CUENTAS POR PAGAR	7,365,656.30	137,324.91	137,761.98	257,022.16	6,833,547.25	

### Fondos y bienes de terceros en administración y/o en garantía

Cuenta	Nombre de la cuenta	Monto	Naturaleza	Características	Clasificación	
					Corto plazo	Largo plazo
2163	Fondos contingentes	68,900,846.03	Federal, Estatal y propio	Relevante		X
	Total	68,900,846.03				

Esta cuenta se integra por:

Fondo de contingencia para equipo de cómputo EMSAD por \$48,843,450.34, por proyectos que no se les dio seguimiento.

Adquisición de vehículos y equipo de transporte para servidores públicos \$5,364,279.72

Mantenimiento y conservación de inmuebles ejercicio 2016 \$13,077,485.74

Recurso de orden laboral y fondo de contingencia 2005 \$1,615,630.23

**Pasivos diferidos.** No aplica debido a que no se cuenta pasivos diferidos como lo muestra el estado de situación financiera.

### Provisiones

Cuentas provisionadas.

UNIDAD ADMINISTRATIVA	9.97%	3.175% CESANTIA	2% SAR	5% VIVIENDA	3% SOBRE NÓMINAS	TOTAL
CECYTEG	863,441.99	271,207.03	170,839.07	427,097.70	399,456.58	2,132,042.37
EMSAD	927,976.20	295,519.00	186,153.70	465,384.25	405,110.13	2,280,143.28
TOTAL	1,791,418.19	566,726.03	356,992.77	892,481.95	804,566.71	4,412,185.65

**Otros pasivos.** No aplica debido a que no se cuenta con otros pasivos como lo muestra el estado de situación financiera.

### Notas al estado de variación en la hacienda pública

Cuenta	Nombre de la cuenta	Saldo Inicial	Saldo Final	Modificación	Tipo	Naturaleza
3100	Patrimonio contribuido	73,674,852.56	73,674,852.56	147,349,705.12	Aportación, donación y actualización.	Federal, Estatal y propio
3200	Patrimonio generado	-89,895,819.45	-46,587,356.33	-136,483,175.78	Resultado Ejercicio.	Federal, Estatal y propio
	Total	-16,220,966.89	27,087,496.23	10,866,529.34		

"POR UNA CULTURA CIENTÍFICA Y TECNOLÓGICA"  
**Autorizo**  
  
**CECYTE**  
 Guerrero  
 COLEGIO DE ESTUDIOS  
 CIENTÍFICOS Y TECNOLÓGICOS  
 DIRECCIÓN GENERAL  
 2021-2027

Elaboró 

Dirección: Av. Lázaro Cárdenas núm. 3 Col. Loma Bonita C.P. 39080

Chilpancingo de los Bravos, Guerrero

Correo Electrónico: dir.general@cecyte.edu.mx Teléfonos: (01-747) 47-1-34-46 y 471-1-31-60

"POR UNA CULTURA CIENTÍFICA Y TECNOLÓGICA"  
**CECYTE**  
 Guerrero  
 COLEGIO DE ESTUDIOS  
 CIENTÍFICOS Y TECNOLÓGICOS  
 RECURSOS FINANCIEROS  
 2021-2027

## Notas al estado de flujos de efectivo

Concepto	2025	2024
Efectivo	37,500.00	26,448.01
Bancos/Dependencias y Otros	59,872,762.38	36,008,197.00
Inversiones Temporales (hasta 3 meses)	3,515,219.80	3,448,082.11
Fondos con Afectación Específica	X	X
Depósitos de Fondos de Terceros en Garantía y/o Administración	112,112.20	112,112.20
Otros Efectivos y Equivalentes	42,308,159.46	42,308,159.46
<b>Total Efectivo y Equivalentes</b>	<b>105,845,753.84</b>	<b>81,902,998.78</b>

### Adquisiciones de las actividades de inversión efectivamente pagadas.

Concepto	2025	2024
<b>Bienes Inmuebles, infraestructura y construcciones en proceso</b>	<b>11,400,493.39</b>	<b>11,400,493.39</b>
Terrenos	437,900.00	437,900.00
Edificios no habitacionales	10,962,593.39	10,962,593.39
<b>Bienes muebles</b>	<b>63,354,107.27</b>	<b>62,762,080.67</b>
Mobiliario y equipo de administración	38,851,808.40	38,674,158.90
Mobiliario y equipo educacional y recreativo	8,261,611.56	8,003,834.46
Equipo e instrumental médico y de laboratorio	3,627,138.48	3,627,138.48
Vehículos y equipo de transporte	8,497,634.82	8,497,634.82
Maquinaria, otros equipos y herramientas	4,115,914.01	3,959,314.01
<b>Otras inversiones</b>	<b>3,769,087.54</b>	<b>3,769,087.54</b>
Software	2,342,759.90	2,342,759.90
Licencias	1,426,327.64	1,426,327.64
<b>TOTAL</b>	<b>78,523,688.20</b>	<b>77,931,661.60</b>

### Conciliación de los Flujos de Efectivo Netos

Concepto	2025	2024
<b>Resultados del Ejercicio Ahorro/Desahorro</b>	<b>46,285,154.92</b>	<b>18,679,390.94</b>
<b>Movimientos de partidas (o rubros) que no afectan el efectivo</b>	<b>0.00</b>	<b>0.00</b>
Depreciación		
Amortización	0.00	0.00
Incrementos en las provisiones	0.00	0.00
Incremento en inversiones producido por revaluación	0.00	0.00
Ganancia/pérdida en venta de bienes muebles, inmuebles e intangibles		11,956.31
Incremento en cuentas por cobrar		
Otras aplicaciones de operación	-21,750,373.26	-42,927,478.47
<b>Flujos de Efectivo Netos de las Actividades de Operación</b>	<b>24,534,781.66</b>	<b>-24,236,131.22</b>

**Conciliación entre los ingresos presupuestarios y contables, así como entre los egresos presupuestarios y los gastos contables.**

<b>1. Total de Ingresos Presupuestarios</b>	<b>356,932,053.61</b>
<b>2. Más Ingresos Contables No Presupuestarios</b>	<b>0.00</b>
2.1 Ingresos Financieros	
2.2 Incremento por Variación de Inventarios	
2.3 Disminución del Exceso de Estimaciones por Pérdida o Deterioro u Obsolescencia	
2.4 Disminución del Exceso de Provisiones	
2.5 Otros Ingresos y Beneficios Varios	
2.6 Otros Ingresos Contables No Presupuestarios	
<b>3. Menos Ingresos Presupuestarios No Contables</b>	<b>0.00</b>
3.1 Aprovechamientos Patrimoniales	
3.2 Ingresos Derivados de Financiamientos	
<b>4. Total de Ingresos Contables</b>	<b>356,932,053.61</b>

Autorizo

**CECYTE**  
Guerrero  
COLEGIO DE ESTUDIOS  
CIENTÍFICOS Y TECNOLÓGICOS  
DIRECCIÓN GENERAL  
2021-2027

Lic. Anabel Arellano Villalobos

Elaboró

**CECYTE**  
Guerrero  
COLEGIO DE ESTUDIOS  
CIENTÍFICOS Y TECNOLÓGICOS  
RECURSOS FINANCIEROS  
2021-2027

L.C. Jannet Zapata Villalobos  
Jefe del Depto. Recursos Financieros

**CONCILIACIÓN ENTRE LOS EGRESOS PRESUPUESTARIOS Y GASTOS CONTABLES**

<b>1. Total de Egresos Presupuestarios</b>	<b>\$311,238,925.19</b>
<b>2. Menos Egresos Presupuestarios No Contables</b>	<b>\$5,720,994.63</b>
2.1 Materias Primas y Materiales de Producción y Comercialización	\$3,528.00
2.2 Materiales y Suministros	5,125,440.03
2.3 Mobiliario y Equipo de Administración	177,649.50
2.4 Mobiliario y Equipo Educativo y Recreativo	257,777.10
2.5 Equipo e Instrumental Médico y de Laboratorio	0.00
2.6 Vehículos y Equipo de Transporte	0.00
2.7 Equipo de Defensa y Seguridad	0.00
2.8 Maquinaria, Otros Equipos y Herramientas	156,600.00
2.9 Activos Biológicos	0.00
2.10 Bienes Inmuebles	0.00
2.11 Activos Intangibles	\$0.00
2.12 Obra Pública en Bienes de Dominio Público	\$0.00
2.13 Obra Pública en Bienes Propios	\$0.00
2.14 Acciones y Participaciones de Capital	\$0.00
2.15 Compra de Títulos y Valores	\$0.00
2.16 Concesión de Préstamos	\$0.00
2.17 Inversiones en Fideicomisos, Mandatos y Otros Análogos	\$0.00
2.18 Provisiones para Contingencias y Otras Erogaciones Especiales	\$0.00
2.19 Amortización de la Deuda Pública	\$0.00
2.20 Adeudos de Ejercicios Fiscales Anteriores (ADEFAS)	\$0.00
2.21 Otros Egresos Presupuestarios No Contables	\$0.00
<b>3. Más Gastos Contables No Presupuestarios</b>	<b>\$5,128,968.03</b>
3.1 Estimaciones, Depreciaciones, Deterioros, Obsolescencia y Amortizaciones	\$65,076.00
3.2 Provisiones	\$0.00
3.3 Disminución de Inventarios	\$0.00
3.4 Otros Gastos	\$0.00
3.5 Inversión Pública No Capitalizable	\$0.00
3.6 Materiales y Suministros (consumos)	5,063,892.03
3.7 Otros Gastos Contables No Presupuestarios	\$0.00
<b>4. Total De Gastos Contables</b>	<b>\$310,646,898.59</b>

  
 Autorizó  
 Lic. Anabel Arellano Villafuerte  
 Directora General  
 CECYTE Guerrero  
 2021-2022

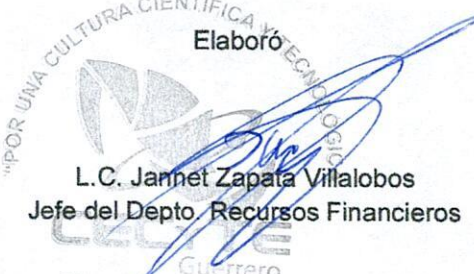
  
 Elaboró  
 L.C. Jannet Zapata Villalobos  
 Jefe del Depto. Recursos Financieros  
 CECYTE Guerrero  
 COLEGIO DE ESTUDIOS CIENTÍFICOS Y TECNOLÓGICOS  
 RECURSOS FINANCIEROS  
 2021-2022

Dirección: Av. Lázaro Cárdenas núm. 3 Col. Loma Bonita C.P. 39080 Chilpancingo de los Bravos, Guerrero

Correo Electrónico: dir.general@cecYTE.edu.mx Teléfonos: (01-747) 47-1-34-46 y 471-1-31-60

## Notas de memoria (cuentas de orden)

Del 01 de enero al 30 de septiembre de 2025

### Cuentas de orden contable

CUENTA	NOMBRE DE LA CUENTA	2025	2024
7410-00-0000-00-0000-0000	DEMANDAS JUDICIALES EN PROCESO DE RESOLUCIÓN	25,282,588.03	24,342,588.03
7420-00-0000-00-0000-0000	RESOLUCIÓN DE CONVENIOS EN PROCESO	25,282,588.03	24,342,588.03

### Cuentas de orden presupuestario

Cuentas de orden presupuestarias de ingresos	
NOMBRE DE LA CUENTA	2025
LEY DE INGRESOS ESTIMADA	550,019,036.58
LEY DE INGRESOS POR EJECUTAR	204,046,249.77
MODIFICACIONES A LA LEY DE INGRESOS ESTIMADA	10,959,266.70
LEY DE INGRESOS DEVENGADA	356,932,053.51
LEY DE INGRESOS RECAUDADA	356,932,053.51

CUENTA	NOMBRE DE LA CUENTA	2025
8210-00-0000-00-0000-0000	PRESUPUESTO DE EGRESOS APROBADO	550,019,036.58
8220-00-0000-00-0000-0000	PRESUPUESTO DE EGRESOS POR EJERCER	249,739,378.09
8230-00-0000-00-0000-0000	MODIFICACIONES AL PRESUPUESTO DE EGRESOS APROBADO	10,959,266.70
8240-00-0000-00-0000-0000	PRESUPUESTO COMPROMETIDO	311,238,925.19
8250-00-0000-00-0000-0000	PRESUPUESTO DEVENGADO	311,238,925.19
8260-00-0000-00-0000-0000	PRESUPUESTO DE EGRESOS EJERCIDO	311,238,925.19
8270-00-0000-00-0000-0000	PRESUPUESTO DE EGRESOS PAGADO	311,238,925.19

"Bajo protesta de decir verdad declaramos que los Estados Financieros y sus notas, son razonablemente correctos y son responsabilidad del emisor".

  
 Autorizo  
 Lic. Anabel Arellano Villafuerte  
 Directora General  
 Guerrero  
 COLEGIO DE ESTUDIOS  
 CIENTÍFICOS Y TECNOLÓGICOS  
 DIRECCIÓN GENERAL,  
 2021-2027

  
 Elaboró  
 L.C. Jannet Zapata Villalobos  
 Jefe del Depto. Recursos Financieros  
 Guerrero  
 COLEGIO DE ESTUDIOS  
 CIENTÍFICOS Y TECNOLÓGICOS  
 RECURSOS FINANCIEROS  
 2021-2027

Dirección: Av. Lázaro Cárdenas núm. 3 Col. Loma Bonita C.P. 39080  
 Chilpancingo de los Bravos, Guerrero

Correo Electrónico: dir.general@cecyte.edu.mx Teléfonos: (01-747) 47-1-34-46 y 471-1-31-60